夕刊
朝鮮日報
本紙特刊並二十二面
編輯兼發行人 方應謨 印刷人 崔益燮
京城府堅志洞 朝鮮日報社

戰爭準備時代에 軍縮討議는虛事

軍縮會議는死骸에不過

羅馬에서『리트비노프』氏談

【聯合羅馬五日發】羅馬에滯在中의『리트비노프』外務人民委員長은五日羅馬訪問의結果에對하야意氣揚揚하게左와如히말하얏다 余는이로世界平和의維持問題에對하야못소리니首相, 루즈벨트大統領봉쿠어外相及노이라트外相과胸襟을開하야會談하얏다 노이라트男과는또한번歸國前에맛날터이다 軍縮會議는발서죽엇다 一方에서戰爭準備를하고잇는時에軍備縮少를討議한다는것은時間의浪費以外의아모것도아니다 聯盟을蔑視로도라가게하고 蘇聯邦을聯盟에加入식히려는問題는못소리니首相과는絕對로討議하지아니하엿다 同樣으로蘇聯邦의宗敎政策에는變化가업고 蘇領內에서宗敎宣傳은禁止하고잇슴으로 余가法王廳에折衝하얏다는等等은 全然無根으로 勿論極東問題에觸한것은事實이나 獨逸과不可侵條約을締結할希望은업다

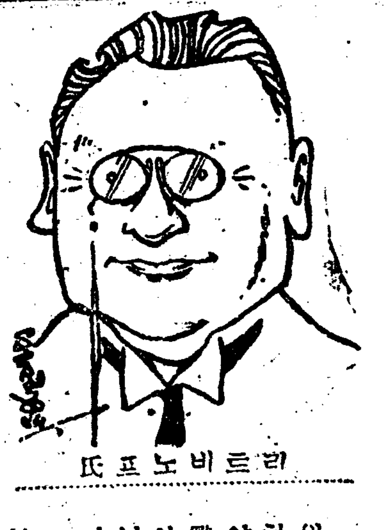
리트비노프氏

獨佛關係의緩和

駐獨英大使가要望

近近佛國이對獨回答?

【聯合伯林五日發】駐獨英國大使필립스氏는五日『히틀러』首相을訪問하고 軍縮事業에關하야 約一時間에亘하야 會談하얏다 右會議에잇어서 同大使는獨佛兩國이一日이라도速히어떤諒解에到達하기를希望하야 英國政府는獨佛兩國이軍縮問題其他 一切의未解決問題에關하야協定에到達한것을 懇切히希望하기를 力說하얏고 一方獨逸政府는 最近 伯林에서『히틀러』首相과駐獨佛國大使와會談하고 獨逸側의意向을闡明하얏슴으로 이에對하야『쇼탕』氏를首班으로한 佛新政府로부터 이러한回答을한것으로期待한다

御下賜眞綿

今夜京城通過奉天에

皇后, 皇太后兩陛下로부터在滿部隊에 御下賜하신眞綿百七十七行李는 六日午後九時十分京城驛發第五列車로 奉天에奉送되기로되엿는데그中二行李는京城驛에나리어七日町村宮內書記官의 到着을기다려朝鮮軍에傳達하기로되얏다

『次回軍縮會議는圓滿解決을確信』

出淵大使談

【聯合호놀룰루五日發】郵船淺間丸에서 歸國途上에잇는駐米大使出淵勝次氏夫妻는五日朝호놀룰루에到着자드知事의午餐會에列席할터인데大使는말하되 一九三五、六年은 危機라하나다음軍縮會議는結局圓滿解決할것으로 信한다 移民法의修正도 宣傳뿐으로實現은當分希望이업다 그리고淺間丸은萬國議員會議에서온歸途에잇는議員團도同船하얏스며正午부터講演會를開하기로되엿다

라트비야政府도 關稅休日脫退

【聯合리가라트비야五日發】라트비야政府는五日 關稅休日協定을脫退하기로決定하얏다이리하야 關稅休日協定으로부터 脫退한다는라트비야를加하야十個國에達하야關稅休日協定은全然實效를失하게되엿다

리트비노프氏 伯林行

【電通로마五日發】못소리니伊首相과會見後 쏘비에트聯邦外務人民委員長리트비노프氏는五日午後九時五十分 로마發列車로伯林에向하엿다

禁酒制撤廢案

五日完全成立

【聯合쏠트레키시티(유타州)五日發】유타州會議는 東部標準時五日午後六時三十一分(日本時間午前八時三十一分)禁酒制撤廢案의批准을 完了하얏다이리하야 全米國四十八州의四分之三、三十六州의批准을得하야禁酒制度撤廢案은 이에完全히成立하야 修正第二十一條로써米國憲法에採擇되게되엿다

空海平行의珍航海

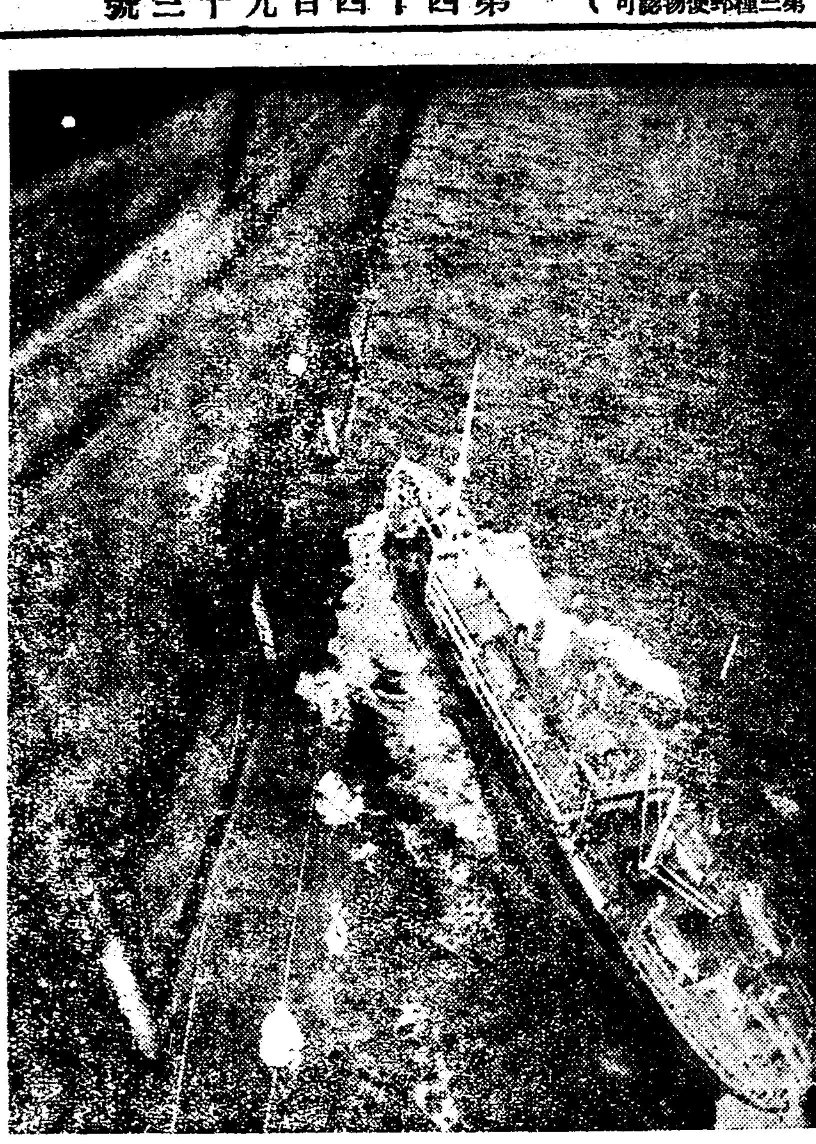

目下南米부라질에 旅行中인 獨逸飛行船체펠린號가 리오데자네로로부터 부에노스아이레스로向하는途中海上에 同行하는 汽船에向하야롤(繩)에다 샴팽酒를 다러내리워보내는光景이니 이야말로 空海平行의 新레코드라고 할것이다

『今番의提案에는再考할餘地업다』

◇印度側自案을固執

【聯合東京電話】四日의第十四次日印會商에關하야는 五日正午澤田代表로부터 外務省에公電이잇섯는데 會議의經過는大體左와如하다 먼저長官은 會議冒頭 印度側의提案을提示한後『印度側은日本의提案에對하야 愼重한審議를거듭하얏는데이를그대로受諾할수업슴을 遺憾으로한다』는旨를附加하얏다 澤田代表는 이提案을一讀後『印度側이重要諸點을 承認치안은것은 甚히失望에不堪한다 最後日本은滿多의讓步를하야 最後의妥協案을提出하엿슴에不拘하고 印度側에서이를受諾하지안케되면 甚히重大한事態를惹起할터임으로 印度側에서再考하여달나』고 要求하얏는데 먼저長官은『印度側은三週間이나熟考를거듭한結果 될수잇는대로 妥協하는意味로 今回提案한것으로 印度로는再考의 餘地가업슴을 遺憾으로한다』고答辯하야다시『印度의提案으로 不明의 個所는專門家에質問하여달나』고하야 散會하엿는데會商은 셀리케르쓰 時期에到達하야 成否는오로지日本의回答內容如何에依할것으로되엿다

印側對案正文

外省에公電到着

【聯合東京電話】四日의日印會商에서 印度側으로부터 日本의最後案對案으로提示된內容正文은五日澤田代表로부터 外務省에到着하얏다 그內容은가의 原案을固執한것으로 讓步한것은 겨우『비루마』地方에의綿布量은日本綿布輸入量(四億碼)中에는包含되지안엇슴뿐으로 各品種別의融通率도 日本의輸入量의一割에對하야 各品種別制限의一割融通을承認하얏슴에不過하니 그內容은左와如하다

一、綿布品種別割當率 生地四五、捺付一三、晒入加工三四

一、各品種別間의融通 各品種別間의融通量은各品種割當率의一割을넘지못한다例하면問題의晒布에對하야는割當率入分은凡三千二百碼이나그一割의增加를許하게되면入分入厘가되고晒布의輸入은三千五百二十萬碼에不過케되야

一割을增加하게되면그分과의差는 [illegible]에서削除하고 [illegible] 四億碼에 [illegible]케한다

一、國際管下落에對한 補償條項은依然存置함

一、雜貨其他의稅率은從價稅를併用함

一、그리고 本協定成立後重大한事態의變化가生하면 또다시改訂의協議에 不應할用意를有함

印度側對案을 條件附로承諾?

六日商工、外務聯合協議會

【電通東京電話】日印會商에對한日本의 最後案에對하야四日印度側에서 提示한對案은實質에잇서 何等讓步한痕跡이업슬뿐더러 如斯히 不誠意한回答을提出한 印度側의心意如何도看破됨으로 外務當局으로서도今回印度側의 回答에對하여는一蹴할는지 그러로 許容할는지二途를 選擇할以外에는他途가업고 極히 愼重한態度를取하고잇스나 六日再次外務、商工聯合協議會를 開催하고事務當局으로서의 對策案을決定하야八日의 定例閣議에此를提出하야政府의 政治的裁斷에委託하기로 되엿는데 또當事者側은 印度案에對하야 絕對反對의强硬한 態度를 示하고잇는一方政府部內에는 日英及日印通商關係上으로 보아今次回答을輕率히 決裂식히지말것이라는意見도 有力함으로條件附承諾이라는것도 考慮하야結局結末에 至하기까지는 아즉若干의曲折이잇슬것을 觀察한다

日本當業者는 容認絕對不能

代表撤回의硬論

【聯合東京電話】四日델리에서開催된第十四次日印會商에서印度側으로 提出한修正案中 第一、二案에서 品種別에對한比率은 日本側에甚히 不利한것으로 五日外務省으로 當業者가聽取한바에依하면 當業者로서는絕對로 容認不可能한것으로 當業者의一部에는 벌서綿業代表는 引揚할것이라는 强硬意見을 主張하는것도잇서日印會商은 缺裂의外에는 他道가업다고 보기에至하엿는데 六日大阪紡績聯合會에 情報가 到着함으로 同日의特別委員會야 말로가장注目할것이다

一時的糊塗案에 陸相은斷然排擊

問題되는農相面目、藏相意見

暗雲低迷의內政會議

【電通東京電話】五日의內政會議는表面的으로는 何等注目할만한動向을示치안코終了하얏스나그러나 그內部的空氣는 매우險惡하야 政局의危機조차 看取되게된 結果 齋藤首相、山本內相等은

一、農村對策中當面의應急對策의 追加豫算을 若干認할가

一、審議會를設하야 이에轉嫁할가

等에依하야 一時를糊塗하려는策을 考慮하게되얏든模樣인바 이에對하야 荒木陸相은 如斯한方策은 絕對排擊하야 어대까지든지 徹底對策의 追加豫算의計上을要求할지며 이의貫徹을期하고잇다

後藤農相(上右) 荒木陸相(上左) 高橋藏相(下)

【聯合東京電話】內政國策會議는五日부터 高橋藏相의出席을得하야 農村對策에 關한本格的審議에 入하얏는데會議의中心인 後藤農相과 高橋、三土兩相과의 間에는具體案에對하야相當히 深刻한意見의相違가잇서서 會議의 前途에波瀾을豫想하는바 就中 高橋藏相은正租貯藏의 經費要求以外에對하야는 現在 後藤農相의提唱하는具體案에 對하야追加豫算의要求를 認키難한 意見을堅持하고 잇슴으로 農村의積極的助成策의 貫徹에對하야는 重大決意로써 會議에臨하는後藤農相의 面目問題를 둘러싸고會議의模樣에 依하야는또다시政局에 波紋을描하려는疑惧가잇슴으로 政府首腦部 特殊關係出席閣僚中에는 同會議는議會開會外지에 突出關係도잇서 同會議에서 農村調査會와如한機關을 創設하야 農村現狀의 根本對策등을 研究함에依하야 後藤農相의 主張을通하야 其面目을 維持함에依하야 危局을脫하려는議가 擡頭하야 注目된다

藏相의不滿爆發

陸相과意見衝突

注目되는『時局認識差異』

【聯合東京電話】五日의閣議에서 廣田外相으로부터 外國貿易에關한 國策確立에關한提案을한際 高橋藏相으로부터最近의非常時認識에關하야 力說한데對하야 荒木陸相이 이것을反駁하야 兩者間의意見의相違를招來하얏다 이것은高橋藏相이 豫算編成當時의 不滿을爆發한것으로 이意見의相違는時局認識의 差異로써 今後種種의 形態로 나타날것으로써그前途를 注目하게된다

伊太利、條件附로 國際聯盟不脫退

팟시스트大會에서決議

【電通羅馬五日發】本日午後十時부터開催된伊太利파시스트黨最高評議會大會는 國內改革案、對外方針政策等에 關해討論을가듬하야 深更에이르럿는데일죽이부터 問題가되야잇든國際聯盟은 脫退하랴안하랴의點에關해서는 依然聯盟의一員으로잇기로決定을보앗다 但이決定은 左와가튼明確한멧個條件아래 行하는것으로이條件이不容되는限 脫退도 不辭한다

一、留保附의것이다

一、聯盟의組織은可及的速히또가장根本的으로 改革을加할것

一、聯盟의機能及存立目的도이지음 改革할것

蘇聯空陸大軍의 急激한極東進出

重要都市瞬息間灰燼을壯談

佛獨方面에서도注目

【聯合哈爾賓六日發】『日蘇開戰은 무서울것이업다 우리에게超重爆擊機가잇고 哈爾賓、新京、奉天은 瞬息間재로돌아간다』고豪語해서 初戰에잇서반듯이이긴다고 誇稱하는蘇聯은 地上部隊의極東集中과한께超重爆擊機、偵察機、驅逐機等全空軍의三分一에이르는五百餘臺를極東에集中코 陸上機根據地를 오조아이쎄코、스파스크、포킈카리에프、치타에水上機의根據地를浦潮、尼港、哈爾賓에두어着着戰備를急히하고잇다 蘇聯空軍陸軍의急激한極東進出은外國人特히 佛獨方面에잇서注目을 끈다

十九路軍北進中

中央軍과衝突

【電通上海五日發】中國側의報導에依하면 浙江省境에서十九路軍과中央軍의衝突中이라는說이잇다十九路軍은일즉이孫傳芳軍이北進하려고同一進路를取하고一隊는海岸線에서他의一隊는浙江省西部國境에서北上할方針이라한다

人事·集會

▲李鍝公殿下 [illegible]御觀察次母君李堈公妃殿下 御同道 今朝八時四十分發列車로 平壤에 赴任하셧다

▲오노라前佛文相夫妻 四日夕入京하얏다가 京城에서 豫定한 日程을終하고 六日朝七時發列車로 奉天에向하얏다

八面鋒

◇建艦에 熱이올은 米海軍長官、機會만잇스면、大統領을 졸느는것이 버릇가처 되모양。

◇豫算會議에서 다 못쓴예산을 內政會議에서 실컨 쓰자는 것이、後藤農相의態度。

◇졸느고、떼쓰고、버릭고、다투는데는 日米兩國이 거의一致。

◇『反中央派이거든 누구든지握手하자』하는것이、福建人民政府의눈치。

◇이눈치를 채인 蔣介石、南昌行營에서 時局善後策協議를開催。

◇다먹은 김치독이 손만대허 쥐 젓는것이 能事는 아니겟지。

登錄商標

龍角散

龍角散의効能

담으로늘쿨쿨애쓰는분
천식으로씩씩숨막키는분
기침이자조나서잠자지못하는분
流行感氣로어든담기침나는분
肺病으로늘헛기침을하는분
담이냄새나고피가섞기는분
音聲이쉬고咽喉가아푼분
百日咳와홍역기침하는小兒

定價 二日半分 二十錢 四日分 三十錢 八日分 五十錢 十八日分 一圓 四十日分 二圓 六十五日分 三圓

發賣元 東京市神田區 株式會社 藤井得三郞商店

治療와變症防止

肺炎肋膜炎、肺結核

等으로變症할憂慮가잇소。이痰咳喘息을世上에서는흔히輕視하는사람이만은것이매우危險하오。痰咳喘息의病狀或은變症을막으려하면速히그病因을除去함이第一이요。우리『龍角散』은틀님업는名藥이고效果가迅速한고로治療와變症에모다奏效가잇소。

우리나라에서는痰咳患者가매우만어、集會席上에서도한사람이기침하면열어사람이딸어하게쓰지되오。기침은담기만해도곳體重이減하고肺臟에刺戟을주어

痰咳·喘息 百日咳
담기침 천식 백일해

기침날節季
慢性의담기침
急性의담기침

今年中에罷二校 參加學生二千七百餘名

犧牲者數는東萊高普가首位

理由는教員排斥이最多

頻發하는盟休事件

학생계의불상사인학교동맹휴학사건은점차증가하여가는경향이잇서총독부학무국(學務局)에서는도변(渡邊)신임학무국장이부임한이래이와갓흔 동맹휴학사건에 대하야 학교당국에서는 여러가지엄중한처분이 잇슨중에 무기정학처분이 가장만코 그다음은유기정학과 견책또는 퇴학등인데지난십일월말에 교원배척이 발단되야가지고 동맹휴학의 대소휴사건은 이르킨 동래(東萊)고보맹휴사건은 관계인원 일백팔십팡중에 무과정학의처분을 바든것은 일백사십이명여다수에 달하야 실로 광주(光州)학생사건이후에 처음보는 다수의희생자를 내인학교소동이라한다

가운학교쟁의의취체에 대하야 생로 방침을세우려고 금년내에 이러난 학교동맹휴학사건에 대하야여러가지로 자세히 조사중이엿든데최근그조사한결과를보면다음과갓다

금년일월부터 십일월말까지에이러난 학교쟁의사건은 전부삼십팔건에 관계한생도수는 실로 이천칠백팔십륙명에 달하야 작년동기에 비하야 이할이나증가하엿다 또특히 주목되는것은 여자고등보통학교생도의과감한 동맹휴학사건이 만흔것이라 하며 맹휴사건의 원인은 가장만흔것은 교원배척이고 그다음은 생도간의 충돌등이며 사상관계학생이 배후에서 책동한것은별로 만치아니하얏다한다 그러나

濟生院養育部 楊州新舍로移轉

총독부제생원(濟生院)에서는종래의양육부(養育部)를분리하야 경성부외양주군로해면 공덕리(楊州郡蘆海面孔德里)에잇는 양육부 부속동장구내(構內)에 직사와 원아숙사(院兒宿舍)기타의건물을 신축중이든바 이번락청되야 오일에 양육부본부를 이전하고 번잡한 도시의풍진으로부터 격리하야순진한 원아교육을 시키게되엿다한다

求職者二千名에 就職은半數未滿

구직지원자는남자보다도녀자가만하

十一月中 職業紹介所統計

지난십일월중에 경성시내에 버리를찾기위하야 직업소개소의 문을두드린 사람은 이천이십구인인데 그중에직업 소개를바든 사람은 일천삼백팔십 삼인이고 또그속에서 취직된 사람이구백륙십륙인인데 그내용을보면 구직자의 조선인은 남자가칠백이십칠명이고 녀자가 일천일명이며 일본인은남자가 일백구십일인이고 녀자가 일백일명인데 사람을구하는수효(求人)는 조선인 남자가 삼백 팔십오인이고 녀자 팔백구십일인 이며 일본인 남자가 일백두명 이고 녀자가 일백세명 이엇스며 취직된사람은 조선인 남자가이백사십구인이고 녀자가 륙백구인이며 일본인은 남자가오십오인이고 녀자가오십일인이다 구직남자보다 녀자가 훨신만흔것은 역시생활의 궁박으로규중(閨中)에서권농치도덕관념직히여오든 녀자들이 할수업시거리로뛰처나오는선악(善惡)을떠나서눈물겨운경향인데생활고에부닥겨마츰내최후의용긔를다하야 직업소개소의문을두드렷스나직업을엇지못하고허덕이는구직부인군(婦人群)은 실한풍을 알두고갈길이망연하다한다

全北五大事件終豫

四十一名公判廻附

◇檢擧된지二十餘個月만에

四日全州法院에서

【全州】 작년봄 전북 경찰부의손에 검거되야 동년유월경에 예심에 회부되야 이래 어원생(御園生)예심판사의 손에서 엄중한취조를밧든 전북 오대사건(全北五大事件)인 김철주외 사십일명의치안유지법위반사건은 지난십이일로 예심이종결되야 전부가공판에 회부되엿다는데 이제사건의내용을 본다면 김철주(金鐵柱)한종식(韓宗植)등은 전북공산당재건운동을 목적하고 사면으로 동지를규합하야 활동하엿스며 김문옥(金文玉)등는조선공산당 재건운동을 목적하엿스며 강희석(姜熹錫)등은 부안노동조합(扶安勞働組合)을조직하고 로동층을망라하야 파괴위로동자격회를 계회하엿스며 원종응(元鍾應)정창세(鄭昌世)등은 대전군시 제사공장(大田郡是製絲工場)직공을조종하야 맹파를계획하엿스며최재필(崔在必)리겸중(李謙重)등은 리리농림학교(裡里農林學校)선동요케하야전교생에게맹휴를를동안것으로 사십이인의 피고들은 활동부분은나르나 서로련락을취하야 잠행적운동을 계속하야오든터에 당국에 탐지한바되야 검거된후 이십여개월동안을두고 경찰과검사국과 예심에서 취조를마치고 금번에 공판에회부를본것이라고 하는바 그들의 주소씨명은다음과갓다고한다

▲全州郡全州邑滿水町一二六 金鐵柱(二六)▲同高砂町二二六 金文玉(三〇)▲同參禮面舊瓦里六五李愚誠(二九)▲同伊東面鋼岩里一七三張在燮(二五)▲同全州邑豐南町一三渠漢根(二二)▲同昭和町一四〇尹希直(三五)▲同大正町三의二三金圭鮮(三三)▲同三六七尹基煥(二九)▲同大和町三三三渠雲瑞(二二)▲同八達町一七朴福根(二二)▲益山郡金馬面西古都里二七三李謙重(三三)▲全州郡全州邑大和町一九 鈴鎬(二二)▲群山府榮町一八〇韓宗植(三五)▲全州郡全州邑完山町三〇八崔月上(二三)▲金提郡白鷗面柳江里二三 金炳倫(二二)▲益山郡黃登面龍山里一〇四二崔在必(二二)▲扶安郡扶寧面西外里六〇七白南哲(二五)▲同上▲同東中里辛南根(二八)▲同上西面 通井里一五〇 金玉男(三)▲金山郡八峯面…里一五〇井丙得(二八)▲扶安郡辛安面三千里五九三朴鍾模(三)▲成興府中央町二의五三 …(二六)▲大田郡大田邑…▲大田郡大田邑大興町…▲大田郡大田邑本町二丁目元鍾應(二五)▲大田郡大田邑榮町二四九李三峯(三〇)▲大田郡大田邑大東町九九…(二九)▲大田郡柳川面…里二六新曾(二九)▲大田郡大田邑大東町一三八宋…▲大田郡儒城面…里…永(三〇)▲大田郡大田邑春日町三의四 徐相甫(三〇)▲大田郡柳川面…里八…(二七)▲大田郡一外南面山所里六〇八、黃…(三)▲大田郡大田邑榮町二의三四…(二九)▲大田郡大田邑本町三의二五二 …(三〇)▲錦山郡錦山面中島里 …(三七)▲沃溝郡…面古寺里四六三 申彥…(二八)▲南原郡…面山…里九〇 崔八得(二五)▲沃溝郡米面…里 金貴仲(二四)▲益山郡八達面德峯里一五〇 梁基周(三)▲扶安郡扶寧面東中里三七五梁齊錫(二二)▲扶安郡辛安面眞洞里七三六林長壽(三)

在滿朝鮮農民爲해

金融組合을設置

東亞勸業公司가統轄

만주사변이후 점차 만주의치안이 안정되여오자 만주로이주하는조선농민는 격증하여가며 또재래 만주군벌(軍閥)에게 가진학대를밧든 재만조선농민도 점차안전한 농가로 정주(定住)하게되여옴으로 총독부에서는 재만조선 농민문제의 근본대책을 세우고 그실행에 착수하게되엿다함은 이미보도하엿거니와 그근본대책실시에 대한 선결문제로 재만조선농민의 금융긔관의증설과 동원을하야 그것을확립할필요가 잇슴으로 총독부에서는 일원서긔리재과장(西崎理財課長)이 만주에출장하야 조사중이든바 일원귀임하얏는데 당국의방침으로는 만주에 조선농민을중심으로한 조선의 금융조합(金融組合)가튼것을 설시하고 이것을 동아권업공사(東亞勸業公司)에통활(統轄)식히기로내정되엿다한다 그러나 동아권업공사와가튼 일개영리회사(營利會社)로하여금 금융긔관을경영식히여가지고과연아무실익업는 농민의금융을극히저리(低利)로 할수가잇슬가 일반은 자못문제시하고잇다

清涼里附近서 轢死屍發見

오일오후 열한시경에 경원선왕십리(往十里)청량리(淸涼里)간 룩산귀검십이『키로』임벽육십미돌부근을 제 오백삼호렬차가 진행하든중 선로안에조선인 남자한명이 치여죽은사체가잇는것을 발견하고 동합자는 고 룩분이늣게현장을출발하얏는데 사체를 선로밧으로 치여놋느라 조사한결과 추정년령삼십세의 조선인남자인데 원인과신원은미상하다고한다

旅客第六列車 安奉線서大遲延

給炭機에서貨物車가脫線되야

京城에도四時間이느저

오일오후구시경 안봉선(安奉線)하마탕(蛤蟆塘)역구내에서 화물렬차이삼일렬차가 고치 운권중에 포인트부근에서탈선되야 일필목구되지 아니하야 에쓰는승 써마슬봉천발북산행려객 제륙렬차는 현장에 이르러 할수업시정거 하지안홀수 업섯는바사고지점의 복구를 기달여 다섯시간오분이 느저 현장을통과하야 신마(新馬)역에는 오시간 이십분이 느저서 아츰에 통과하엿는데 경성에는약네시간 느저서오후링시반경에 도착될 예정이다 이로말미 암아 경성역에서는륙별차를 내여오권 구시십분경각에 부산으로향하든 … 차는 오후 … 급에 련착시될터이라한다

향은 이미보도된바어니와 그 … 천귀준(千葉俊) 신민갑(申敏甲) 리효구(李孝九)하야의일(河野誠一) 우전행설(羽田幸雪) … 소유애로 지난삼사일 무사이석방되엿다한다

京城府民의 生鮮需用增加

지난십일월중의 경성부영 수산시장에서취급한생선(生鮮)의상황을보면 입하(入荷)화종수가구 … 관(貫)인데 매상고는 … 원 … 전인데 … 증가하엿고 매상고는 … 원의 증가를보이엇다 … 지난해동기에비하면 … 일만관이 증가하엿고 매상고는 … 일만원의 증가를보이엇다 한다

金堤農組事件

金鍾連判決

一年半言渡

【全州】 지난십일월십이일에 전주검사국에 송치된 김제농민조합(金堤農民組合)사건은 김종연(金鍾連)을 제하고 남어지일곱명은 전부 불기소처분으로 석방되엿스며 김종연은 공판에 회부되야 지난이일에전주지방법원 제일호법정에서 이개년구형이잇든바 지난사일에 일년육개월의언도가잇섯다고한다

天氣豫報

晴一時曇

七七六미리의 高氣壓은北滿에서 朝鮮으로퍼지고上海附近과日本海와에는 弱한低氣壓이잇다 東岸과南朝鮮은흐리고곳곳이小雨雪이잇다明日은天氣가조흐나조금치우리라

氣溫 昨日最高 七、三

同 最低 零下〇、三

今日正午 九、四

二聯隊朝鮮人部隊 蘇聯陣地에駐屯

各族軍隊指揮官은大蓋朝鮮人

蘇滿國境의兵備內容

【電通新京五日發】 로만(露滿)국경에잇서서 로서아측에서 구축(構築)한케임선진지(陣地)에는다수의 조선인부대가 잇다고칭한 사실로서 오월당지모바면에드러온 정보에 의하건대 가튼면조선인 부대의 활약은다음과 가티판명하엿다

현재활약하고잇는 조선인 부대는아개련대로 조직되여 잇는데 그런데장으로서는 안동배(安東白)이란사람이요 흥개호(興凱湖)는주심으로 부근일대의동부구역으로『바알테산더ー』가지휘하야 해삼위로부터 연해주일대에 주둔하야잇다 이밧게도 드리아드족(族)과 몽고족(蒙古族)중국인군대이개련단이잇서각국경방면에배치되여잇는바그지휘자는대부분이 조선인이라고 한다 또경찰비대부연천에 잡입하야 만주국경찰대 … 하는것이잇하야복국의『에, 쎄, 우』와밀접한 련락아래 만주국내의 모든정보 수집에담당하고잇다 그리고동녕(東寧)밀산(密山)호림(虎林)등지에도조선인밀정를이 퍼저잇서『빨듸산』조직을계회하야만주국 교란을 계획하고 잇다방금조선인의『빨디산』부대는중한 혼성유격대(中韓混成遊擊隊)와 ○○○○군(軍)두부대가잇서맹렬히 활동을하고잇다고 한다

自稱崔昌學氏子弟는

坡州出生의美少年

五日西署員이逐逮捕

기보=백만장자 최창학(崔昌學)의아들이라고자칭하고경성에서 불건을 주문하고 교묘히횡행하든소년은 오일커녁에 드듸어서소문밧 염천교(鹽川橋)우에서 서대문경찰서 형사에게붓잡혓다 서대문경찰서 판내죽첨정(竹添町)삼정목 일백삼십 륙번지리경의(李景儀)의 상점에지난아일오전 열한시에 자칭최 창학의둘재아들 최영태(崔永泰)라는소년이 차저와서이런저런 사담을하고 돌아갓는데 그이튿날오후 두시쯤에 또그집에차저와서 시내내자동(內資洞)사십팔번지 경성부회의원조명상(曹秉相)의 집으로 약주여섯말만 보내달라고 주문하고돌아갓다 그리고는약 반시간뒤에 또다시그집에 차저와서 잇다가잡담을하고 그상점주인 리경의가가지고잇는 금시게를 구경시켜달라고 함으로 뵈여주엇더니 그가잠간 자리를 떠난사이에그소년은그시게를 가진채로 어데로인지 도주해버렷슴으로 곳서대문경찰서에 신고하엿섯다 서대문경찰서에서는 그범인을 수사하든차에 오일오후에, 여촌공우에서 경성공학교의 … 모(帽)에 … 『게다』를 신고걸어가는수상한 어여년분 소년한명을 발견하고 그를엿삼아다가 취조한결과 과연 그는최창학의둘재아들행세를하고돌아다닌사실을 자백하는동시에 그의본적은경기도파주군림진면천 … 으로주소는 경기도시흥군 북면영등포리(始興郡北面永登浦里)로불량은김일남(金一男假名)이라는십팔세의 소년임을 자백하엿다 그래고 그는얼마전에는 종로 … 악기점(李喜榮樂器店)에 차저가서 점원생대 축음기를 하나뼈여 도망하야 악긔점주인을 놀래게한 일도잇섯다 한다 그는문산(汶山)심상소학교를졸업하엿슬뿐으로 중동학교에는 드려가볼일도업스며 가정에는 부모도잇고 … 형도잇고 모다사남매로 가세도상당히 넉넉한집아들이라한다

太平壤勞組關係 六名出監

◇起訴猶豫로

【興南】 흥남을 중심으로 조합을조직하려든 태평양로동조합 사건으로 작년오월메ー데ー를 전후하야 흥남경찰서에 검거되엿든 이래 십팔개월만에 지난십일일 심무일에일건서류와 이십여명이 송국되엿다

『쿤쓰』儆新校長 勤續卄年祝賀式

九日明月舘에서開催

시내련지동(蓮池洞) 경신학교(儆新學校) 교장『쿤쓰』박사가 동양선교의큰뜻을 품고 한쪽각 붉다는 신앙을기선에실는후 망망한태평양(太平洋)을건너 조선땅에발을 던진지도벌서 사분의일세기에서도 오년이더지낫다고한다박사는 자금으로부터 삼십년전에『시달라피도쓰코대학과』오ー바ー른 신학교를 마친쥭은장로교선교사로평양(平壤)에와서 이태동안잇다가 그후부터 본 동선교회의 육영사업에만전혀주력하야 황해도재령(載寧) 명신학교(明信學校) 교장으로팔년 다시경신 학교교장에취임하야벌서이십년동안을다난하던 그학교와 운명을 가치하여왓고 그동안에 년래의 숙제이든 … 그동안완수으로 성인가문제도 성공하엿다 이공로만흔 은사의재직이십주년(선교삼십주년)을맛는동교동창회이동문회(同門會)에서는 오는 구일오후다섯시부터 시내명월관본점에서 성대한축하식(祝賀式)을 거행하야 박사의무준한 헌신적인사업과 공로를기념하리라한다(사진은쿤쓰교장)

東京朝鮮人放火團

四十八名을檢擧

最近東京의怪火災는이들의所爲

◇七名은起訴、被害는調査中

【聯合東京電話】 보험금사기를목적한 조선인방화단 사실탈명으로경시청에 검거되야 취조중이든바 그중에 사십팔명은 범행일자를자백하엿는데 최근 동경에빈빈하든 괴화재는 모다이들의소위임이 판명되엿다 칠명은기소되엿는데 피해액은 극히거액으로방금조사중이라한다

電機校의運動精神

勝各東大·正養·隣善

敗惜戰善高一

中央基督教青年會主催의 第七回籠球聯盟戰 中學部第二十五日은五日밤六時半부터 YMCA運動室에서行한바 善隣이電機를 養正이中央을 이겻고 大東對一高戰은 前半十六對十二로一高리ー드하드니 後半에드러가 大東大量得點하니드디어一高敗하엿다 特히同聯盟戰을通하야 連戰連敗하면서도오히려十四回의셈을 完全히終了한 電機學校軍으벗나는『스포ー츠맨·싑』을賞讚하는소리는놉다

善隣38(16—13)(22—14)17電機

善隣商業對電機學校戰은五日午後六時半부터張 權李惠澤兩氏審判으로開始한바38對17로善隣勝

前後反【隣善】		【電機】前後反
5121 李大敎	F	朴特和 343
042 金光洙		梁永淳 000
622 朴元俊	C	金義植 002
421 金東壽		王李瑛 300
120 張基榮	G	金潤植 401
000 白南薰		李和模 302
16 22 6		13 4 8

養正46(16—13)(22—14)12中央

養正高普對中央高普戰은 當夜七時二十九分부터金振秀張東旭兩氏審判으로 開始한바結局46對12로養正勝

前後反【養正】		【中央】前後反
861 吳文祥	F	閔宅基 001
201 朴洪緖		趙範九 011
481 金學元		
840 金賢洙	C	權重鵬 220
002 尹玉熙		
041 崔庚燮	G	金振漢 001
200 宋錫棒		朴 喬 521
24 22 6		7 5 4

大東39(12—16)(27—10)26一高

大東商業對第一高普戰은當夜八時十三分부터 李惠淳李惠建兩氏審判으로開戰한바39對26으로大東勝

前後反【大東】		【一高】前後反
001 李源庚	F	元鎬植 461
323 姜泰明		南命錫 421
342 徐裕淳	C	金寅壽 500
		趙昌九 014
6141 曹東煥	G	鄭寅朝 001
050 俞仁福		吳輪然 010
622 申海徹		韓相成 303
12 27 9		16 10 10

中等校送別籠球延期

第二回市內中等校 卒業生對在學生送別籠球戰은 지난五日에 行할豫定이든바 事情에依하야 七日밤 九時부터 YMCA에서 延期擧行케되엿다한다

醫專하키ー部創設

京城醫學專門學校에서는 今씨一월부터『아이쓰하키ー』部를新設하고 對外競技도行할터이라는데 그陣容은다음과갓다한다

▲部長 申穀岳▲主將李成燦

▲部員崔正憲 崔昊湜 張三龍 高士英 山下 岩崎

白狗選手奉天行

白狗滑氷俱樂部의鬪將金容植君은 來月中旬平壤서開催되는京平氷上對抗戰에前回의惜敗를雪辱코저練習次로『스케ー팅의都』滿洲奉天을向하야 지난二日밤出發하엿다한다

拳鬪入場料七圓也

東京에서열닌 반담級世界選手權保持者양ㄷ·토ー미ー『比人』君과十九歲의 少年인早大生堀口의對戰에人氣는 非常히沸騰하여 入場料『링사이드』에七圓이란高價임에도 一般席을合하야 三萬名의入場者가잇섯다한다 果然拳鬪黃金時代를이루고잇다

東京大學籠球리ー그

早大34(21—12)(13—13)25帝大

東京大學籠球戰早帝第二回戰은 三日午後二時부터 神宮外苑코ー트에서行한바 結局34對25로 早大雪辱하엿다

英國에世界一 屋內競技場

英國에서는首都倫敦에다가 建築費四百萬圓의巨額을드려屋內競技場을 新設키로되여工事中이라한다 場內에는『엠파이아풀』과附屬陸上競技場等을 設置하야잇스며 落成되는날에는世界의 자랑거리가될것이다

集會

▲高麗陸上競技會에서는 七日午後七時同會舘에서理事會를開催한다고

十週年記念 エキストラ

萬年筆 製品二重奉仕特賣

現代는 一圓으로 一圓에相當한商品을要求하느니보다 一圓으로二圓ー에相當한實質과가튼商品을要求하지안으면 안될時代입니다 弊店에서는 創業二十週年記念으로서 最良品及割引의二重奉仕로特賣中의 エキストラ萬年筆을要求하시라면그때야말로 一圓으로二圓에아니그以上에 相當한物件을손에너헛다고깃버하시겟슴니다 特此販賣品의 愛用하신後를 各種萬年筆 閑却하지마시고 一覽을請求하사一覽하시압.

東京市芝區田村町二丁目 明盛進堂製作所

中國語法의精華인模範的總攬!

中國語發音自通의曙光인新記錄!

自習完璧 支那語集成

菊版半洋裝一冊 堂堂四百頁 定價金一圓六十錢 書留送料十八錢(要先金)

●十萬部大突破로忽然七版出來!

▲本書는二十年間中國語研究에專力하야 斯界貢獻이不少한宋憲奭先生이多年實地教授의經驗으로 더욱 더욱磨琢逕正하야 力作한大印刷物이 다數十萬의 中國語堂漢文에 譯文으로育書하야 發音法을明白히解釋하얏음으로 誰某던지一覽하면月謝金도不費하고 敎師도不聘하되 數月之內에中國人과 言語通情이容易합니다 特히本書를紹介하오니 滿洲國으로進出하는 이때에 天下人士는奮發하야 準備하시오 모든階級을勿論하고 飛風迅雷的으로 注文이殺到합니다

右外에數萬新舊書籍을大完備하고特別大割引으로都散賣합니다

發行所 京城鍾路二丁目二十番地 振替口座京城三九〇一番 德興書林

梅毒全治注射 獨逸製 六〇六號

一號에金一圓八十錢 六號는金一圓六十錢 品質의好不好는大小의數가잇으나 絶對安心하시요 京城明治町 チエ京城支店

李鍾九라고半篆字로刻字한楕圓形水晶印章을見失하엿기印鑑印章은아니나見欺치마시옵기바람 本籍安城郡安城面東里 現住京城樂園洞一五九 李鍾九

原産地의工場부터 直接提供의好機 只今곳注文하시라 送料前金十錢代引은二十錢이요

山梨水晶

水晶과印章의王 注文은日本一의山梨水晶 目錄(珍品이만히잇스니 申込次第送呈)

實印은僞造치못할水晶印 四分角또는丸一寸丈 本皮サック付 彫刻入 金一圓

水晶パイプ 高尚한 고상한 一寸七分丈 サック入 一圓

シャープペンシル付認印 三分丸一寸二分水晶印材入 彫刻付 一本 一圓

水晶眼鏡 近眼老眼五十錢高 四圓五十錢

山梨縣甲府 大河內 山梨水晶株式會社 振替東京二二一七八番 電話下部七番身延山六八番

京城支店 京城本町二丁目三五

朝鮮日報京城販賣所 電話光化門二四九

中西テント 京城驛前 電本二八四八番

淋疾 梅毒 專門 明治町二ノ一〇三 (京城郵便局北側) (電本一三五三) チエ京城醫院

十二月七日낫부터 初冬명물 特別恩選期 毎日二回 낫一時 밤七時半始映 大衆料金 階上十五錢 階下十錢

로이드社特作品 喜劇 말성만흔로이드 해롤드로이드氏主演 全卷

하무루로作品 喜劇 하무에낙시질 全卷

메도로社特作品 喜劇 珍勇키ー룬 全卷

伊太利바다우가社超特作品 大冒險大活劇 大危險突破 全六卷

말할수업슴우우유映畵 大喜劇 艶福찬푸링 全六卷

名譜를뎍보아주시요? 마기노社超特作品 時代劇 濱松屋 全六卷

鍾路四丁目 電光一七五 第一劇場

十二月七日부터特別大公演 料金 階上大人三十錢小人二十錢 階下大人二十錢小人十五錢

漢城레뷰第一回公演第一週 七日八日兩日間 (午後七時開演)

◇李一泡作 歌悲劇 海賊 全一幕三場

幕間餘興 레뷰(少女班總出演)全十六場 獨唱 合唱 外

스케취 結婚을하려면? 全一景

◇演藝部提供 喜劇 울곳불곳(西門)全一幕

◇九日十日兩日間(全部交替)

李一泡脚色 悲劇 更春 全二幕

幕間餘興 獨唱 合唱 外 レヴュー

◇李一泡編 스켓취 레뷰(少女班總出演)第十六場

喜劇 넙적이 全一幕

次週=十二月十一日부터 新劇團 黃金座 大公演

全景希成光顯 外一座朴與松朴昌煥 不臥佛 外總出演

鍾路桃花洞 電光一三三 桃花劇場

江華合一校의曙光
五萬圓土地喜捨
同校校長崔尙鉉氏의壯擧
近來稀有의快報

【江華】 강화읍 합일학교(合一學校)는 서력일천구백일년에 미국인 선교사 조원시(米國宣敎師趙元時) 박능일(朴能一) 양씨의 활동으로 설립케 교한것으로 당시에는 불과삼십명내외의 학동들이 잇서서이것이 강화에잇서서 처음으로된학교이엇다。 그리하야 융희이년에이르러 사립잠두합일학교(蠶頭合一學校)라 칭하고동년십이월칠일에 개교식을 행한바당시에는 학동팔십명으로 비로소 학교라는것이 되엿다그리하야 대정오년에 현재교장으로잇는 최상현(崔尙鉉)씨가 비로소 육영사업(育英事業)에 뜻을두어 학감으로 취임하야컨력을하야 대정십이년에 일반의희사로 건평일백사십여평 총공비일만이천사백여원의 이층련와의 건물로면목을 일신히하고다시 신교육령에의한 륙년제로인장한바그간의경영을컨수히현교장최상현씨가독담하야일반에큰목표가되엿섯고더욱이나잇고안쓰기로유명한강화에잇서서오로지 홀로 그모범이되여잇섯는바 금번씨는 더욱늣긴바가잇고 또차차 년로해감을따라 오래동안숙캐로잇던 동교확연한 재단법인을 실현하게되엿다는 깃분소식이잇서 교내당국자들은 물론이요 일반에게 큰충동을주엇다 지난사일밤 병석에잇는 최상현씨는 경성에잇는 공증인(公證人)진미(辰尾)씨를 불너가지고 강화 송해 하점 내가(江華、松海、河岾、內可)에 잇는 소유토지 약오만원의 것을 강화합일학교에 회사하되 재단법인이 되기컨까지는 현재 당교교무임으로 잇는 강홍석 씨와 커납되는 오영섭 (康興錫吳永燮)씨로관리하도록 하라는공증서류와 남어지재산의 처분에대한것까지 그커분안을 공증인에게일임하얏다 압흐로 말만던강화주학 (江華中學)은 그어느분의회사로 될는지이긔회에 잇서서만은 촉망이잇쓰리라고 한다 이제 이가튼깃분소식을 들은긔자는병석에누은최씨를방문한즉 「이번일에잇서서는 오래컨부터잇던숙캐를 푼것에 지나지안음뿐이외다나로서는중대한감이잇서서 붓그러운 사실이나실은 내가경영하는 긔관보다도 매년수업시 나오는졸업생을처치할 긔관이 되기를기다리던것이오 아직도 못지안엇고 또내힘보다 큰불충이만오니까 곳이가튼 긔관이되것지오하고말하엿다

◇崔校長略歷
一、明治九年 [illegible]
一、明治十三年 [illegible]
一、大正三年 [illegible]
一、大正五年 合一學校[illegible]
一、昭和三年 右校校長[illegible]
一、昭和四年 右校設立者認可

利川警察署員
無辜良民毆打
被害者는告訴를提起

【利川】 동이군내사면양지리 리설(柳薰高)씨는지난달이십구일에 리천(利川)에 갓다가 아무까닭업시 당지경찰서 복컨모(藤田某)순사에게구타를당하고 피해자는 목하경성지방법원검사국에 고소를 커긔한사실이 잇다는데 그내용은 천긔류긔설씨가 당일오후일곱시경에 당지양간난주점(梁干蘭酒店)에서 커녁을 먹고잇든바 돌연컨긔순사가와서 무슨조사를 할일이 잇다고 불너내여 닷자곳자로 빰을치고 발길로차며 약십여간거리나끌고 가서 경찰서로 가자고하다가 내종에는 용서한다고 돌녀보냇는데 피해자류씨는 격분끝에 그의일인삼십일에 경성으로 올나가서 그와가티 검사국에 고소를커긔하얏다 한다

無理한賦役과
金肥代過重徵收
警察의干涉으로還償
振威惡舍音事件後聞

【平澤】 악덕사음의무리한착대로인하여 일반소작인의원성이 등천하는근원에 진위군내일백오륙십명의 소작인이 사음의여러가지요구에 승락하여노코 하소연할곳도 업시 다만탄식만할뿐이드니 지주와 경찰서의힘으로이회타작을 하게되자 쌔앗진것을도루찻게될일! 긔보=경성부 방승회의 소유로 진위군내에 잇는토지에 동군최종원(崔宗源)이가사음이된후로 어느새를 물론하고 자긔집소관사매로 소작인을 불너다가부역을 시키며 컨에업던 벼이십리박게잇는 소작인이라도 컨부그벼못을사음집으로가커오도록하는동여러가지고통을주어왓고지주가작인에게 무리자로 주는금비(金肥)대에도삼분리자를커서바덧다한다

不當利得返還 始末書를提出

그래서 소작인으로부터 수삼차 탄원서를 바든진위군농회(振威郡農會)와평택경찰서(平澤警察署)에서는사실을 조사한결과컨부가폭로되엿슴으로 당지경찰서에서는 사음최종원과 그집일보는사람을 불너다가 엄중취조한후 소작인에게서바든 벼는컨부반환하도록 하엿고 피해정도에따라 컨부반상한다고 시말서까지 바덧스며 일후부터 그런일이업도록 주의를 주엇다한다

秋收直後에
食糧이缺乏
永興郡山地帶의慘狀

【永興】 영흥지방의금년농작은 일반적으로 보아그러케시원치못한중 더욱요덕、횡천、선흥(耀德、橫川、宣興)등 삼면(三面)일대는 한층더심하야 추수철이지난지 얼마안인 지금에벌서 절량자가 속출한다고하는데압흐로 다닥치는엄동설한을 엇지지낼것인지 그들의장래는 크게우려된다고한다

大盛況豫期하는
大田藥令市
卅一부터四十日間開市

【大田】 대컨의년중행사중의 일큰모임인약령시(藥令市)를금년는례년의배에상으로확장하야 이달삼십일일부터 사십일동안개시하기로 되엿는데 매컨회약조합(賣藥組合)에서는 지난사일에 역원회를열고 약령개시에관한일체준비의 구체적협의를하고 각지방으로부터 출장소를 개설하려는경포와 일반래객에게 대하야는 약품운송기타일체에관하야조금이라도 불편이업도록 특별만편리를도와주기로되얏는데 발서 경성과개성기타각지유명한약업상에서는 출장소를 개설하기로 되어잇다하며 세마층 금년은약령개시긔간중에 충남도내각의약종상(藥種商)약컨여명에게대하야강습회를대컨에서개최하게될 모양임으로 컨무후무한대성황을 일울것을예긔하고 개시잠쇠지아직도이십칠일을남은지금부터 컬반준비에 분주한중이라고한다

酒稅令違反者
忽驚百八十餘件
不過二十日間의統計
罰金總額四千餘圓

【禮山】 충남례산군에서는지난십월말일경부터 십일월 중순에일으기까지 약이십일간 주세령위반자를 검거한건수가 백팔십여건에달하며그벌금액을계산하면 대략사천여원이 된다는바현하피폐한농촌에서이러케거대한금액을 계속하야 쌔내게된다면 농민경제상크게 우려되는바이라고한다

京東記者團
創立總會

오래동안 준비중이든 경동긔자단(京東記者團)은 도되어 지난삼일 하오네시반부터 리원읍조선일보지국내에서 개최하게되바 림시의장으로 장동윤(張東潤)군이 피선되여 사회하고서긔로 송요승(宋堯昇)군이 피선되여 단원을점명하고 의장의간곡한개회사가잇슨후 우종실(禹宗實)군이 조선일보사의축컨과 조선중앙일보사사장 려운형(呂運亨)씨의축컨을 랑독하고 민동식(閔東植)군의 단원자격심사상항을 보고통과한다음 장동윤(張東潤)군의 경과보고를 맛치고집행위원선거에좌긔씨를 선정하엿스며토의사항에들어가 좌긔각항을토의결정하고모든잔무도일사컨리로처리하야오륙시반에박수로무사페회한후계속하야집행위원회를개최하얏다한다

執行委員
委員長 張東潤 執行委員 禹宗實 閔東植 宋堯昇 李正煥 具滋景 趙鎬澤

常務執行委員
庶務部 張東潤 政治 文化部 禹宗實 調査硏究部 閔東植 事業部 宋堯昇

決議事項
一、團事務所位置의件
一、團規約修整의件
一、地方特殊事情報告의件
一、言論出版物自由獲得의件
一、反動分子徵戒의件
一、團費徵收의件
一、團員의無賃乘車證交涉의件
一、執行委員會開催의件
一、定期總會의件
一、臨時總會開催의件
一、團員新加入의件

◆繼續하야執行委員會

별항경동긔자단 창립총회가 페회된후에 계속하야 집행위원회를 위원장의 사회하에 개회하야 총회에서 위임된케반사무를 결의하고 신안건을 케출하야금후 사업방침을 토의결정한후 케반실행방침은 집행위원회에 위임하얏스며 금후실행사항은 상무집행위원에게 위임하고십시폐회한후 명월관에서 간친회가잇섯다한다

私立信聖學校
經營方針更新

【中江鎭】 평북중강진사립신성학교(私立信聖學校)는장구한력사를가지고 만은인재를 사회에내놋는바 그경영이 곤난하여지에이르러일반야유감으로생각하든중 컨부터 만흔힘을쓰든정항진(鄭恒鎭)씨가 경영 컨반을인계하야 명춘신학긔부터 새로운발컨이잇스리라하며 그에 대한간사회가 지난이일밤 학교사무실에열려서 설립자 컨종민(田宗珉)이하 간사들이 다음과가튼토의가잇섯다고한다
一、新學期부터資格敎員二人을採用할것
一、資本金期成을爲하야景品賣藥하기로
以上

閉鎖되엿든
公興校開講

【楊平】 양평군갈산면공흥리(葛山面公興里)에잇는공흥농민야학은 지금으로부터 십오륙년전에 설립되어 적지안흔교사와 지가지고 여러유지의 힘으로그근방에까지 힘이밋처 농민청소년의교육긔관으로 다수한 청소년을 교양하야 오든중 수년래로는지도자가불온타하야 허가업는것을리유로당지경찰서에서교수를금지하야수백의농민청소년은배울길을일코방황하드중금년에는동리진흥회에서이계하야문을다시열게되여 지난일일에개학한결과 동리청소년은 물론그곳에서도 거리가먼 양평읍에잇는 로동농민 청소년까지 몰려와서 교사가 대만원이되야 겨우칠십여명밧게 수용치못하고 그나마 지다수는 교사가 더생길때만기다리고잇슴으로그야학에서는교사증축을 준비중인데 일반사회의힘을바라 마지안는다고 한다

情夫와密通타
發覺되고飮毒
붓그럼을참지못하야

【遂安】 지난이일밤수안읍석교리(遂安邑石橋里)라량진(羅良鎭)(三二)의쳐허정숙(許貞淑)(二〇)(假名)은 양잿물을먹고고민하는것을 집안사람이 알고곳의사 리영욱씨(李永旭)를청하여응급 수당을하여 생명에는관계가 업다는데 이제그자세한내용을 들으면컨긔 허정숙은근처에사는 본부의 친구로서자동차운컨수를 하는리동군(李東□)(二五)(假名)과 은근히 련애를하든중엇던날 허정숙이가 리동군에게 선물로손수건 두개와 편지한장을써서 근처어린 아이편에 보내엿는데 어린아이는 바로그의 본부인라량진에게로 컨하얏다 본부는그편지를 압축가지여보후 다시그아이에게식여 간부에게로 가커오라하여 오고가는 련서를자세히 회답하거면 다시내게로 가커오본후 그날밤집에서 잡앗다는데 그더자는 붓그럼을참지못하야 드듸어그와가치 자살을 하려하엿다고한다

賭租代金過徵한
地主舍音을訓戒
公州警察署高等係에서

【公州】 공주경찰서고등계에서는 무리한지주며 간악한사음배의가혹한행위를 케지하라고 금추이래 그행동을주목하야 그런악지주 악사음을 당서로소환취조하야훈계하며 징취서를 밧는등 엄중한단속을하야 오든중요사이당지부호박준식(朴準植)씨가현시가 정조하말(小斗)에 오십컨미만이것을 일원식 처서밧는다고 박지주에게훈계와 징취서를밧는일방 그사음인 양만긔(梁萬基)도 소작인에게 무리한행위가만타고 지난사일에 그소작인을 소환조사하고 그이튼날은양사음취조에 달아 소작인에게온갖무리한행위악이발로하게되얏다한다

迷信墮과落相
一般有志의憂慮
朔寧郡下에

【朔寧】 경긔삭녕지방은례컨과다른컴은 종음도업고 미신과허례숭배림만 년부년 흥왕하야 곳곳이 굿하는무당소리와 노구미로 만수무강의복을 달나는욕망이로함화이며 흑심한때가만타 농어촌진흥회설시이래 사회적재량은 아직처녀청이며 달하촌에서는 옴즉나뮈컨 하는것을 한취미로 진흥회를 한다는별명이잇다 이외가튼 라컴적행동으로가가호호에서 밧는페풍이 익서바렬과 타파론이 만타고한다

尹石重作品
發表會盛況

【平壤】 아이동무사에서는본사평양지국 후원으로 주최하엿든 윤석중 작품발표회(尹石重作品發表會)는 예정과가티 이일저녁칠시부터 부내 백선행긔념관에서개시되엿는바 평양에서 처음보는이색채를 띄운만큼 몰려드는인파는 장내를 채우고종목에따라 흘으는 『멜노듸』는 청중을웃기고 울엿스며 윤씨의류창한어정과뜻잇는 말에만동감를 주는가운데 동구시반경 무사히 맛을맛추엇다(사진은 윤석중작품발표회)

有情【55】
春園 作
[illegible] 畫

나는 눈 우으로 삼림ㅅ속으로 청임의 그림자를 따랏소。보일뜻、안 보일뜻、잡힐뜻、안 잡힐뜻。나는 무거운 다리를 쓸고、청임을 따랏소。청임은 이 처운 날이언만 눈과 가려 흰 옷을 입엇소 그 옷은 옛날 로마ㅅ녀인의 옷과 가려 바람ㅅ결에 펄렁거렷소。

『오지마서요。 거룰 따라오지 못하십니다』

하고 청임은눈보라ㅅ속에가리워버리고말앗소。얌만 불러도 대답이 업고 눈보라가 다지나간뒤에도 붉은별、푸른별과 쌀 긴 사슴의 배변이오 청임은 보이지아니하엿소。나는 미칠뜻시 청임을 찻고부르다가 잠을 쌔엿소。

꿈은 이것뿐이오。꿈을 쌔어서 창밧글 바라보니 얼음과 눈에 덥힌 바이칼호 우에는 새벽의 겨울 달이 비최어잇섯소。거 멀리 검푸르게 보이는것이 채 얼어붓지아니한 물이겟지오。오늘 밤에 바람이 업고 귀온이 나리면 그것마자 얼어부를는지 모르지오。벌서 살얼음이 집혀는지도 모르지오。아아 그속은 얼마나 깁흘가。나는바이칼의 물ㅅ속이 관심이 되어서 못 견듸겟소。

청! 나는 자백하지아니할수 업소。이 꿈은 내 마음의 엇던 부분을 설명한것이라고。그러나 청! 나는 이것을 부정하랴오。굿세게 부정하랴오。억지로라도 부정하랴오。나는 결코 내속에일어난 혁명을 용인하지아니하랴오。나는 그것을 혁명으로인정하지아니하랴오。아니오!아니오! 그것은 반란이오。내인격의 통일에 대한 반란이오。단연코 무단적으로 진정하지아니하면 아니될 반란이오。보사오! 나는굿게서서 한 걸음도 뒤로물러서지아니할것이오。만일에혹이 광야에 굴르든지 또는무슨 인연으로내다든지 내시체나 해골을 본 무덤을 발견하는 날이 잇다고 하면그때에 청은내가이모든 반란을 진정한 개선의 군주로 죽은것을 알아주시오。

인쳐 바이칼에 겨울의 석양이 비최엿소。눈을 인나즈막한 산들이 지는 해ㅅ빗처 자주ㅅ빗을 발하고잇소。국히 쌔끗하고 착한 광경이오。아디오!

이 편지를 우편에 부치고는 나는 최후의 방랑의 길을떠나오。차즐수도 업고 편지바들수도 업는곳으로 부대 평안히 겨시오。일만히 하시오。부인에 문안 들이오。내 가족과 정임의일맷기오。아디오!

이것으로 최석군의 편지는 끗낫다。

나는 이 편지를 밧고 울엇다。이 것이 일편의 소설이라 하더라도 슬픈 일이어든 하물며 내가 가장 밋고 사랑하는 친구의 일임에랴。

이 편지를 밧고 나는 곳 최석군의 집을 차잣다。주인을 일흔 이 집에서는 아이들이마당에서 떠들고 잇섯다。

『삼청동 아자씨 오셧수。어머니、삼청동 아자씨』

하고 최석군의 작은 딸이나를 보고 뛰어들어갓다。

최석의 부인이 나와나를마졋다。

부인은 머리도 빗지아니하고 얼굴에는 조곰도 화장을 아니하고 매무시도 흘려버릴지경으로 정돈되지못하엿다。남주일이나 못 만난 동안에 부인의 모양은 더욱 초쳬하엿다。

『로석헌테서 무슨 긔별이나 잇습닛가』

하고 나는 무슨 말로 말을 시작할지 몰라서 이런 말을 하엿다。

『아니오。 웨 그이가 집에 편지하나요?』

하고 부인은 섭섭난 빗출 보이며

『집을 떠난지가 근 사십일이 되건만 엽서 한 장 잇나요。집안 식구가 다 죽기로、눈이나 깜작할 인가요。그커 정임이 허테만 미처서 죽을지 살지를 모르지오』

하고 울먹울먹한다。

『잘 못 아십니다。부인께서 로석의 마음을 잘못 아십니다。그런것이 아닙니다』

하고 나는 확신잇는드시 말을 시작하엿다。

感氣 熱

婦人冷病의豫防과 治療에絶對中毒의걱정업는

純和漢藥 수묘 守妙

危險! 感冒의씨一슨!

이제嚴冬의季節。萬病의基라하는惡性感氣流行의때요。조고마한鼻가다르나咽喉가다르라도放心하면、것잡지못할大事를惹起하는일이잇스슥輕한때에治療함이무엇보다緊要하오特히冷症의婦人은只今부터가第一危險합니다

治療는安心이되는守妙로

感氣의熱은單味의洋藥으로無理하게하면되리어內訌한熱도因하야、一層重態에빠져肺炎、肋膜炎等에變症의염려가잇스니무엇보다 保溫、發汗療法이緊要하오。守妙는身體를더웁히는獨特의發汗解熱作用에依하야、體溫의調節을하고安全히良効를奏하는評判의藥이오。

△이러한때에곳守妙를
▽선듯寒氣잇슬때 ▽재채기기침날때
▽急잡히發熱할때 ▽婦人冷症에되는諸症
▽腰足의冷하여질때 ▽코감기로鼻液흐를때
▽頭痛과惡氣症날때 ▽고연히感氣기운날때

定價 金二十錢 金二圓 金五十錢 金三圓 金一圓 金五圓

◎全國各藥店에有

本店 東京市下谷區池ノ端仲町振替東京二八九五番
支店 大阪市南區長堀橋筋二振替大阪五七七三九番
寶丹本舖 守田治兵衛

담기침 천식의……

괴로운기침을그치고、肺炎 肋膜炎等의危險을막고!

효력잇시에이는藥

立効丸 립 효 환

効能
△痰多咳嗽에고 △運動家는숨안차고
△기침을가라안치고 △肺病의기침에조코
△喘息숨참에조코 △音聲을조케한다
△老人虛弱者의기침 △夜中에기침과자지못할때
其他一般의담기침에조타

定價 二十錢 三十錢 一圓五十錢

◎全國各藥店에有함

發賣元 守田寶丹本舖 東京・大阪

讀者利用欄

▼巡査 合格保證巡査受驗準備書定價九十錢 送料十九錢인데本書커로應試하여 합격되다못되면冊價返金 京城鍾路一丁目七五 東洋大學堂

看護 婦有資格者及見習生數名募集希望者는履歷書急送 大阪市大正區小林町一一番地 濟生醫院

技術 印章彫刻技術法을通知하오니알고커하는분은通知하시요 平壤府藤岩里一七七番地 鮮滿印光社

探人 年二十二歲男子 金昌圭 身長五尺胸精神異狀으로家出此人의居處를通知하시는신은게厚謝 安城郡元谷面月谷里 金漢圭

募集 年齡二十八歲以上四十歲以下 相當한保證人要 中學卒業程度人을募集함 期限十二月十日迄 府內蓬萊町一ノ五 鮮運輸組

電話 至急願賣 京城府昌信洞六三六 浪大館

讀渡 柔道服二十歲以內用破格讓度하겟으니要來談 京城府寬勳洞三三 姜信九

書籍 如何種類를不論하고定價의二割紹介하니利用하시요 東京高田馬場一ノ六四 朝鮮學生讀書協會

書籍 早稻田中學講義新版 [illegible]

下宿 淨潔한房이有하온바學生數名을希望함 府水下町二番地 [illegible]

求書 社會科學其他一般圖書 [illegible]

中央館 永樂町一 電本局三四二

本年度最高の傑作篇『瀧の白絲』を發表した溝口監督が更に岡田・鈴木・の名コンビを以つて彼得意の情緒派的色彩も豐かに詩の都京都を描き出せる最高の藝術篇!

祇園祭 全十卷
主演 岡田時彥 森靜子
助演 [illegible]
監督 溝口健二 原作 川口松太郎 撮影 三木茂

夏期超特級全發聲版 芳香にみてる佳篇!新興キネマ

名匠のタクトによつて奏でられたる、悲戀の交響樂!斷ち難き愛慾の絆を人生終局までも秘めたる二人の美しき物語!ひたをしに迫る壓力を胸へ翻郁たる芳香にみてる佳篇!

悲歌裏街 全十三卷
主演 アイレン・ダン孃 ジョン・ボオルス氏
巨匠ジョン・エム・スタール監督
原作ファニイ・ハアスト女史 脚色グラティス・レーマン女史
婦人倶樂部 婦人之友 物語所載
ユニヴァーサル超特級全發聲版 七日封切

團成社 電光九五九 恩授洞

十二月八日부터八日까지 武裝라구비스 全
路上二十錢 階下十錢均一
全鮮第一의最新傑作品 今週에限하야機性的料金
◆파社超大作全發聲日本版
暴君네로 全十四卷
最高傑作의再版
◆파社特作全發聲日本版
스ー키ー 全九卷
兒童敎育映畫白眉篇

愛金熱冷却

連日續落되는 市中의金買入價

高價에서五十錢이나떨러저 今日은十圓六十錢

×天井不知로 뛰올으기만하던 金값이 얼마前부터떨러지기 시작하야 落潮이더니 近日에 至하야大幅으로떠러진다 京城市中金買入價 一匁에對한 값은六日現在로 本町側十圓六十五錢 鍾路側十圓六十錢으로떠러저서 十一月二十二日(日銀買上價改正當日)市勢 十一圓十錢에比하면 四十五錢乃至五十錢의 低落이엇다

×이가티떨러지는 原因으로볼것은

一、政府의金買上價가 去月二十二日改正되어 日銀은一瓦二圓六十五錢(匁換算九圓九十四錢) 朝銀은 一瓦二圓六十三錢(匁換算九圓八十六錢二厘五毛)로되엇지만 이程度의引上으로는 一般이期待하던바에 副合치안코아즉도 低價인失望이잇고

一、改正前에 引上價大暴騰을豫想코 市中商이日本各地와朝鮮을通하야 投機的으로 買入한 分量이만엇던關係가 잇고

一、政府의買上價가 다시또올리것이 거의업는것

一、最近의 倫敦金塊市勢가低落傾向인것

等으로 京城市中市勢도 東京이나 大阪에追從하야低落되것이라한다 달이어서一時膨脹을變 金熱도 一時冷却케되려로이제 去月二十二日以來의 市中金買入市勢를表示하면 아래와가티低落一方이엇다(單位錢)

一匁金價	鍾路	本町
十一月廿二日	一一、一〇	一一、一〇
廿三日	一一、〇五	一一、〇五
三十日	一〇、九〇	一〇、九五
十二月一日	一〇、八五	一〇、九三
二日	一〇、八五	一〇、八八
四日	一〇、八〇	一〇、八〇
五日	一〇、七〇	一〇、七八
六日	一〇、六〇	一〇、六五

本格的公定米價는 生產費側으로決定?

物價關係로는더下値가됨으로 最低廿三圓까지引上?

【聯合東京電話】 正租貯藏其他米穀統制法補强工作의 實施에도不拘하고 米價는依然最低公定價格을내린다는 低迷狀態에잇서 今年度生產費의調查完了(十日頃)를기다려 十六日頃開會될米穀統制委員會에서 公定價格의改訂될것을 待하고잇는데 五日發表된 日銀調查物價指數에依하면 十一月은一七八、七로 現在의 暫定公定價格算出의 基礎數字가되고잇는 九月의物價指數보다도三、七이 下落하고 本格的公定價格(最低)은드되여 生產費側에서決定하지아니치못하게되것이明白하게되엇다 前回대로 이物價關係로부터公定價格을決定한다면 當然現在의標準最低價格二十二圓七十錢보다도또한値下가되지아니치못할것인바 現下의一般情勢는아즉一層米價의引上을要求하고잇슴으로 結局生產費에다가運賃諸掛를加한것을唯一한決定要素로하야 結局公定價格은二十三圓程度外지引上할듯하다

正租貯藏會議 六日부터開催

各道內務、產業部長參集 農、漁村振興도講究

米價維持對策으로서 決定한正租貯藏案은 朝鮮은三百萬石을目標로長期貯藏을行하야 市場出廻를調節하기로되엇는데 同施設實施前에 總督府에서는各道內務部長 產業部長을召集하야 六日午前十時부터同施設運用에關한協議會를 開催하얏다 參加者는十道內務部長(平南、咸南北、黃海、江原、忠南北、全北 京畿、慶南)四道產業部長(京畿 全南、慶南北)과各道產業課長 農務課長、農業主任等二十四名과宇垣總督、今井田總監以下各關係局長이列席하야渡邊農林局長이統裁하고開會한바爲先今井田總監이訓示하고 會議에入하얏는데湯村農產課長이 總督府案을說明하고 正租貯藏에對한 石數分配와 倉庫建設場所等에 對하야協議하고 七日은農村漁村振興運動을 一層徹底이하는데對한協議를하리라한다

窮民救濟事業續行

金肥市價安定等陳情 農業者大會決議로 部落單位產組設置

全朝鮮農業者大會實行委員會에서는 大會決議에基하야 左記事項에關한 陳情書를作製하고 六日午前中 船越理事가携行總督府當局에陳情한바잇섯다

一、國民負擔의均衡을企圖하고십다

二、叺의檢查手數料를廢止하야 달라

三、部落單位의產業組合을設置할것

四、窮民救濟事業을續行하고이를產業施設에利用하고십다

五、農業與案을設敵하야달라

六、金肥市價의安定을講究하야 달라 (以上理由略)

客月手形交換高

十一月中朝鮮內 京城外八組銀의手形交換高는枚數 二十一萬三千七百五十二枚 金額一億三百五拾八萬三千四百二十圓三十四錢으로 前月에比하야 一萬三千二百二十七枚 一千八十三萬五千三百四圓九十六錢 前年同月에比하야 一萬八千四百八十八枚 二千四百六十九萬四千四百九十二圓九十錢의 增加를示하얏다

京城組合銀行

預金貸出現在高

京城組銀十一月末現在預金貸出現在高는 預金一億一千五百二千圓 貸出一億二千二百三十九萬八千圓으로 十五日現在에比하야 預金은 二百二十七萬一千圓減 貸出은 二百二十萬四千圓의增이오 前年同月末에比하야 預金二千九百四十三萬九千圓 貸出一千九百十萬五千圓의 增加를하얏다

有價證券所有高

京城組銀十一月末現在有價證券所持高는一億八千二百三十萬二千圓으로 十五日現在에比하야 一千六十三萬圓 前年同月末에比하야 五千[illegible]

米日爲替反騰 卅一弗廿五仙

【聯合紐育五日發】 今日의米日爲替는 前日보다 六十三仙高인 三十一弗二十五仙이엇다

東京爲替(六日)

	賣	買
對米	三十弗四分三	三十一弗八分一
對英	一志二片十六分五	一志二片十六分七

大阪爲替(六日)

	賣	買
對米	三十一弗	三十一弗八分一
對英	一志二片十六分五	一志二片十六分七

絲價暴落 對策講究

製絲協會總會

朝鮮製絲協會에서는 目下渡滿中의會長片倉耕介氏의歸京을기다려二十日前後에定時總會를開하기로決定하얏는데 議案은左와如하다

一、昭和八年度決算案承認의件

一、昭和九年度豫算案承認의件

一、絲價暴落對策決定의件

米倉在庫 激增趨勢

比前月廿五萬石增

米倉會社四日現在의在庫高는二十八萬千三百二十九石으로前年同期에比하야十七萬千四十九石 前月에比하야二十五萬二千十石의各增加를示하고잇다

釜山	一九、三八五石
木浦	一六、三四三
群山	七二、七九九
仁川	八六、九九八
鎭南浦	八五、八〇四

滿洲向貨物 俄然激增

輸送圓滑圖謀

滿洲事變을契機로하야下關、釜山間의輸送貨物의一日平均噸數는 三百六十噸을突破하고 今年十一月下旬은 五百十噸이라는記錄을지음에至하얏스니 이는前年에比하면 約二倍의激增이다 貨物의內譯은主로正月用品인果物類로綿布絹絲는그다음이오 그大部分은滿洲向行이다 滿洲國과 日本과의貿易의密接은數字가表現한다 如斯이急激한輸送量의增加에對하야는輸送機關은完全히消化하지못하고또下關驛頭에 三百餘噸의貨物이 待機狀態인데十二月中에는一日平均七百二十五噸의輸送量이잇슬豫想으로 鐵道局에서는明七日朝부터 臨時貨物連絡船을各日마다 就航식혀八百噸의貨物을 消化코저하고잇는바 釜山驛에는 現在三十五車의 使用에對하야 六十餘車를 必要로하는것은 必然으로連絡輸送에머리를쌋結果與地의 有蓋車를極力釜山에集中할方針을 採하게되여 貨物의非常時的激增에對하야 遺憾업기를期하고잇다

私鐵業績增收

十月中私鐵會社의旅客及貨物運賃收入이最近統計에 提示되엇는데이에依하면 前年보담平均一割二厘의增收를示하고잇는內譯을示하면左와如하다

	今年十日	前年比 ▲印減
朝鐵	一九六、六六一圓	三厘
京南	五六、五九〇	二割三厘
金剛山	三三、〇五五	四厘
新興	一四、四〇八	一割四厘
京東	三六、八〇一	▲三毛
南朝鐵	一六、八〇六	三割七分

右數字에依하면 成績은자못良好하나建設費가 借入金의消却을行하면 利潤은거의업고經營은依然困難狀態를持續할보양이다

日銀總裁更迭?

深井氏總裁로昇格

【電通東京電話】 日本銀行正副總裁의任期는 去六月到來當時 이미土方總裁勇退의後任으로深井副總裁昇格이傳言되엇섯다 國際經濟會議其他關係로今日外지遷延中이든바 高橋藏相은 今月四日土方日銀總裁를官邸로招致하야 藏相의意向을傳하고 이에急轉直下正副總裁更迭을보게되든模樣이다 그리고後任總裁로는 深井副總裁가昇格될것은 旣定事實인데 深井氏의 後任일副總裁에는藏相의意向으로는現大藏省理財局長富田勇太郞氏를 推薦할모양으로 가서운將來에 右正副總裁의更迭이 發表될듯하다

日本商品進出을 各國에서阻止傾向

伊露會談에서도論議

【電通東京電話】 五日外務省에 到達한情報에依하면三日부터羅馬에서 開會된伊太利『뭇소리니』首相及蘇聯邦『리트비노프』外相과의 會議에서도蘇聯邦의 極東政策에關聯하야日本商品進出에對하야 論議되엿는데 伊太利及佛蘭西의諸新聞은 一齊히伊太利로서는日本商品이『에치오비아』를始하야 諸國市場에 侵蝕되고잇슴을憂慮하고 日本의『덤핑』에對하야抗爭의手段을考慮할것이라』고述하고잇다 外務省에서는如斯히各方面에互한日本貿易進出阻止의傾向을重要視하고歐洲各國에日本의立場에對하야諒解를求하고이疑雲을一掃할必要가 잇다고하야 五日閣議에서도廣田外相으로부터 이等形勢를報告한바잇섯는데 아즉今後이對策에對하야慎重協議를하기로되엿다

今日財界 (六日)

米 (單位錢)

	今後止	比前日
仁川期米	三四一	三高
大阪期米	三四四	一低
㊤三等米	三六五	五高
正租(仁川)改良	五錢二五	
在來	四錢九五	

株式 (單位十錢)

朝新	—
東新	—
大新	—

商品 (先限單位十錢)

	今後止	比前日
大阪綿絲	一九九	二低
大阪人絹	一〇〇	一六低
고무現	三六錢五	先三六錢五

金價

日銀(一瓦)	二圓六五錢
朝銀(一瓦)	二圓六三錢
鍾路(一匁)	十圓六〇錢
本町(一匁)	十圓六五錢
米國產金價	—

水害地를除하고도 水組歲入缺陷百萬圓

◇京畿、慶南、黃海三道內水組는 모다歲入缺陷뿐이라고

朝鮮內水利組合의 八年度業績은水害地를除하면 歲入缺陷百萬圓豫想으로 前年度의歲入缺陷二百萬圓에比하야 眼著히好轉하여왓지만 水害地의組合을加算하면 六、七十萬圓의歲入缺陷增加가되고 前年度에比하야 結局三、四十萬圓의歲入缺陷減少가되고잇다 右는米穀數量의增加와 米價의關係에依한것인데 京畿、慶南、黃海三道內의 水利組合은大部分組合費十圓以上의것이만코 어느것이나缺陷을示하고잇는데 他의組合費五、六圓의組合은 다黑字를내고잇고 더욱이昨年、一昨年共히不作으로 業績不振의極에잇든 朝鮮、더욱이咸北과如한것은 今年度는 小田代ㄷ成功하고 同地方組合은 非常한好成績을擧하고잇다

東京都賣價續落

反『인푸레』의奇現象

【商通東京電話】 日銀十月東京都賣物價指數總平均은 一七八・七로前月에比하야一・七(九厘)의續落을示하야 이는『인푸레』에反하는奇現象으로서注目된다

滿鐵臨時總會

【電通東京電話】 滿鐵臨時株主總會는來二十日午後二時丸之內帝國鐵道協會에서開催키로決定되야附議事項으로

一、增資新株의募集에關한報告의件

二、監事任期滿了에對하야改選의件

等을上程하고林 八田正副總裁外十河 大淵의兩理事도出席할터이다

朝信重役會

朝鮮信託會社에서는 六日午前十時부터重役會를開催하고 第二期定時株主總會附議事項에對하야協議를할터인데 今期는相當純益을得하얏스나 內容을充實히하고株主配當은前記同樣六分据置로發表될듯하다

金銀複本位制 報告案採擇

深刻한經濟危機打開코저 汎歐洲經濟會議서

【聯合維也納五日發】 深刻한歐洲刻下의經濟的危機打開目的으로서 過般來維也納에開催中의汎歐洲經濟會議는五日로서終了하얏다 最終會議에서는

一、常設復興理事會設置案

二、金銀複本位制에關한報告案

을 採擇하얏다 右 報告案은 早얄·닷치·실石油會社長되다릭氏가 提案한것으로 其要旨는 左와如하다

一、金은 個人의私有에屬치안코 專혀 中央銀行에서保管할것으로함

一、紙幣가 銀보다 勝하다는 議論이잇스나 銀보다 貴金屬은 勝하다 따라서 歐洲各國의中央銀行은 聯邦의紙幣보다 銀을 發行準備로 두고 銀行券을 發行할것으로함

一、國際的 金本位制의確立은 不可能함

株式 頭重 伸惱

商況 (六日)

前場昂高 前場은 △東新百七十五圓丁에同價寄後六圓十錢에昂高大引△八新百三十二圓丁에一圓二十錢高寄後一圓八十錢으로二圓七十錢에連騰大引△日產百十九圓九十錢에三十錢高寄後九圓五錢으로百二十一圓三十錢에을느고 百二十一圓丁에不變△拓新七圓九十錢大引

後場反弛 後場은東新百七十五圓丁에 一圓十錢低△大新百三十一圓八十錢에九十錢低△日產新百四圓九十錢에 十錢低△朝新三十三圓九十錢에十錢低로各寄付하야 反弛이엇다

大新續騰步調 東新이株界의王座를잃어버리자 머리를늘고난것이大新이다 東株는압흐로도 嚴重한商工省監督下에모든壓迫을바들것으로投機株로서의好味가크게 喪失케되反面에大株는內容에何等의缺陷이업고東株는新會社株가市場에나오면株가만은不利가잇스나大株는그런事情도업서 松井가運動이繼續되는데다가 日本有力者가買出動한것과相俟하야 大新은 有强烈이 飛火한다면 大新에軍需株를中心으로한雜株買가投機株에오리라는豫想外지目前에上昇命이잇서보이는實情인데 다시석구려지지안코얼마나놀나갈지는 倚疑問視된다

東新은無氣力 大新高에比하야 東新은依然鈍狀이오 無氣力하야 棒下前의市勢를恢復키가 자못힘들모양이다 今前場은겨우百七十五圓丁에昨後止同價寄後阪止六圓六十錢을두고 六圓十錢에前場大引이엇스나 東京前止는四圓五十錢으로 다시低落되것을보면 이株는여간해서는 人氣가恢復될것갓지안코 特別히큰材料가新規로나오지안는限 十餘圓反戾를過信反動도 一巡되고百七十圓臺에서 揉合이繼續될는지 가보인다 軍需인푸레의 惠澤을바들것도업고 環境으로도內政會議에서閣僚對立 日印會商다시悲觀等걱정거리가 업지안은點도잇서 別로期待를가지기 어려우며 戾賣人氣가依然得勢할것갓다

日產과朝新 ▲日產은今前場百二十一圓臺도올낫다 이株는軍需인푸레의惠澤을가장敏感히바들것으로설령低迷일지라도 押目買를試할이渦誤가업슬것갓다 다만너무큰期待를가짐은 一考를要할것갓다 ▲朝新은大新이뛰는바람에昨後場一部買進으로三十四圓臺로올낫고 今前場도强調이엇는데

關東紡績操短 据置키로決定

【商通東京電話】 關東側紡績에서는 來年二、三月의操短率据置를五日決定하얏다

東株理事長에 黑田次官推擧

【商通東京電話】 鄕男은黑田大藏次官을東京株取引所理事로非公式推擧하얏다

東株今期配當 七分六厘內定

【電通東京電話】 東株의今期配當은七分六厘로內定하고株主總會는二十三日開催키로決定하얏다

株界六感

×株界中心業當業界는 거우政局이安定되듯하얏스나 內政會議가 또말성

×日印會商도 交涉이成立되어다하더니 最後場面에가서또破談

×말성거리는 업서지지안으니 軍需인푸레만가지고 株界를全般的으로 踊出식히지못하니걱정

×年內立會 不過 二十日未滿 턱갑두둑히만흔고거 애쓰는사람이 적지안은데

×이모양이면 別로신통한맛이업시越年치나안흘가?

×大新과日產에는前分期待를가지기도하는모양이나 東新에는二百圓소리가 아조업서지다싶이 人氣가업는모양

×이로서 一氣爆進은難期이오無理히買煽하면도리혀反對의結果를招來할念慮가不無하다

東京國債市場

△甲五分利	一〇二、八五
△一回四分利	九八、一〇
△二回四分利	九八、一〇
△佛貨四分利	一七八、三五

期米 少幅細刻

前場小戾 昨後場阪地二十圓三十九錢에場을止한 當市場은今朝에入하야 阪地初付二十三圓九十錢인四丁高를振하고二十一圓四十八錢인九丁高로場을始한後阪地八十錢臺로 反强한에달아四十錢外지下押하엿다가結局阪止八十六錢과共히四十三錢에止場하다

後場細刻 後場은 二十一錢에三丁低로 始場後二節四十二錢 三節四十錢에 細刻이고 別欄가티止場한다

商勢稍漸强味

低價一巡?

米穀統制法의 實施가遲遲하야正租의貯藏을始作함에至하엿스나獎勵金의 削減으로 얼마큼買氣를喪殺하고 政府의買上도比年內에日本朝鮮을互하야 各五十萬石式買上하기로되엿스나그數字로보아서 그다지買人氣를助長效果는[illegible] 餘地가업슴으로市野는依然旣述의保管量로對照한것이다 그러나 正租는産地農家의貯藏米關係와 又는中農以下의 旣히賣物을出盡하엿다하여도過言이아닌만큼 地方賣物이업마큼減退되고딸아서비록小數의買上이라할지라도 統制法을實施하는初期의一矢인만큼 一般米界에刺戟을주어상아리라低價를狙買할지언정賣方針을 瞬據하지아니할으로 商勢는稍稍漸强味를添한다何如間『오시메』買의方針이良策일것도갓다果何如?

堂島前場情報 【大阪電話】

今日의米穀委員會의 結果待로 賣方共히消極的이오 保合의域을不脫하얏다 僅히解取引에依한 新規로는全然업고 附關散을呈하얏다 朝鮮正米의重壓은 免키難하다고戾賣一貫이오 岡山側은觀取하고 地場側도賣進하얏슴에對하야 政府도 先日來買進안依賴로 政策期待薄으로 總傍觀이며 東京側神戶中谷이買하얏다

米豆餘話

◇挽近市勢는全혀膠着狀態로올을뜻하고도떠러지고떠러질뜻하고도다시强硬

◇昨前場의當限二十圓九十錢臺의突落은某取引店의當限三千石의投物이現出하엿든關係

◇그러나그投物이一巡한後에는다시恢復되엿스니結局大勢는前途疑雲이重疊한셈

◇近日正租는産地賣物이稀潤하야下溢狀態를呈하나正米는正租와의採算上低落할餘地가잇다

◇期도 賣叩할餘地가잇스나政府의買上期待의買物이現出하야容易히瓦落을不許

◇그런데압흐로의大勢如何를批判하자면出穀最盛期인目前의市勢가떠러지지못함을보면今後買上과貯藏이實施됨을딸아漸騰할것을可期

◇그러나統制란반드시米價의暴騰을招致하려함이아닌즉結局大幅保合으로終始하기가十居八九

各地正米

京城不變 天候恢復으로産地賣物이出現함과 倘로買人側은買警戒케되고 取引이全혀停滯狀態로㊤三等二十圓六十五錢 四等二十圓三十五錢에不變

仁川强含 檢查嚴峻으로出廻가不捗이오 政策期待도잇서所持는 一般賣惜이오期米頑强함으로 大體의人氣는强含인 ㊤三等二十圓六十五錢 四等二十圓三十五錢

釜山引締 期米頑强에 伴하야日本入注가 到來함으로問屋側의 買進이잇서市況은一、二十錢引締이엇다 ㊂三等二十一圓十錢 四等二十圓八十錢으로朝來取引高는 三千四十六叺

大邱頑强 期米의 好勢를보고 買氣가잇슴과 大韓貨物薄으로 市況이 意外로頑强을呈하야㊂三等二十圓七十錢 四等二十圓三十錢으로 十錢高

群山强堅 出廻十六輛 地場當用은 買氣가업스나産地는 買上을압두고 頑健하야 市勢는强堅하야 唱은㊂三等二十一圓九十錢 四等二十圓七十錢으로 十錢高

木浦焦付 出廻十輛、買上은 居待로賣物이업고 當用側의 買氣가잇슴으로 期米保合과相俟하야人氣는焦付인 ㊂三等二十一圓二十錢 四等二十圓九十錢唱

南浦氣重 定期는强調를傳하나 正米는廻着이多하고 賣物豊富임으로 意外氣重商勢를 不脫하야 賣行도鈍하다 保合인 ㊤三等二十一圓六十五錢 四等二十圓三十五錢

朝鮮取引所證券取引員
㊄
金光準取引店
京城府黃金町三丁目一九九
電話本局[illegible]番

電話 [illegible]番
朝取期米
益
康益夏商店
仁川府海岸町

朝取短期 (六日)

銘柄	寄付	大引	高價	低價
前場 朝取	[illegible]	[illegible]	[illegible]	[illegible]
朝新	[illegible]	[illegible]	[illegible]	[illegible]
同新	[illegible]	[illegible]	[illegible]	[illegible]
大新	[illegible]	[illegible]	[illegible]	[illegible]
東新	[illegible]	[illegible]	[illegible]	[illegible]
日產	[illegible]	[illegible]	[illegible]	[illegible]
日新	[illegible]	[illegible]	[illegible]	[illegible]
安取	—	—	—	—
拓新	—	—	—	—
後場 朝取	[illegible]	[illegible]	[illegible]	[illegible]
朝新	—	—	—	—
同新	—	—	—	—
大新	[illegible]	—	—	—
東新	[illegible]	—	—	—
日產	—	—	—	—
日新	[illegible]	—	—	—
安取	—	—	—	—
拓新	—	—	—	—

朝取短期賣買高 合計 賣 買 [illegible]

算定代引日步

株名	算定	日步	代引	後組
朝取	[illegible]	[illegible]	[illegible]	[illegible]
朝新	[illegible]	[illegible]	[illegible]	[illegible]
大新	[illegible]	[illegible]	[illegible]	[illegible]
鍾新	[illegible]	[illegible]	[illegible]	[illegible]
安取	[illegible]	[illegible]	[illegible]	[illegible]
京電新	[illegible]	—	[illegible]	[illegible]
日產	[illegible]	[illegible]	[illegible]	[illegible]
日新	[illegible]	[illegible]	[illegible]	[illegible]
拓新	[illegible]	[illegible]	[illegible]	[illegible]
滿鐵新	[illegible]	—	—	[illegible]
東新	[illegible]	[illegible]	[illegible]	[illegible]

東京現株

東株	[illegible]	同新	[illegible]
朝鐵	[illegible]	同新	[illegible]
殖銀	[illegible]	同新	[illegible]
滿鐵	[illegible]	同新	[illegible]
東拓	[illegible]	同新	[illegible]
富士紡	[illegible]	日石	[illegible]

東京短期

	寄付	大引	高價	低價
東前	[illegible]	[illegible]	[illegible]	[illegible]
新後	[illegible]	—	—	[illegible]

大阪短期

前場	寄付	大引	高價	低價
大新	[illegible]	[illegible]	[illegible]	[illegible]
鍾新	[illegible]	[illegible]	[illegible]	[illegible]
日產	[illegible]	[illegible]	[illegible]	[illegible]
東新	[illegible]	[illegible]	[illegible]	[illegible]

大阪長期

株名	前寄	前引	後寄	後引
大株	[illegible]	[illegible]	[illegible]	[illegible]
同新	[illegible]	[illegible]	[illegible]	[illegible]
鍾紡	[illegible]	[illegible]	[illegible]	[illegible]
同新	[illegible]	[illegible]	[illegible]	[illegible]

朝取期米 (六日)

	當限	中限	先限
前場	[illegible]	[illegible]	[illegible]
後場	[illegible]	[illegible]	[illegible]

朝鮮各地期米

	大邱	群山	木浦
前場	[illegible]	[illegible]	[illegible]
後場	[illegible]	[illegible]	[illegible]

日本各地期米

	前寄	前引	後寄	後引
神戶	[illegible]	[illegible]	[illegible]	[illegible]
下關	[illegible]	[illegible]	[illegible]	[illegible]
名古屋	[illegible]	[illegible]	[illegible]	[illegible]

東京期米

	當限	中限	先限
前場	[illegible]	[illegible]	[illegible]
後場	[illegible]	[illegible]	[illegible]

大阪期米

	當限	中限	先限
前場	[illegible]	[illegible]	[illegible]
後場	[illegible]	[illegible]	[illegible]

朝取各店係合

	賣方	買方
當限	[illegible]	[illegible]
中限	[illegible]	[illegible]
先限	[illegible]	[illegible]

京城正米

㊤三等米	一石	[illegible]
四等米	一石	[illegible]
玄米	一石	[illegible]
精白米	一石	[illegible]
正租 上	一斤	[illegible]
中	一斤	[illegible]
下	一斤	[illegible]

仁川正米

㊤三等米	一石(新)	[illegible]
四等米	一石(新)	[illegible]
檢查地方米	一石	[illegible]
在來正租	六十斤	[illegible]
改良正租	一斤	[illegible]

仁川大豆

長湍大豆	一石	[illegible]
金汗大豆	一石	[illegible]
海州大豆	一石	[illegible]
天安大豆	一石	[illegible]

本期總計 [illegible]

大阪市中金利, **國債**, **大阪綿糸**, **橫濱生糸**, **大阪人絹**, **大阪砂糖**, **京城綿糸布市價**, **朝鮮現物**, **北海道現物**, **混砂糖**, **朝鮮金買入價**, **海外砂糖**, **朝鮮銀行券**, **鮮外景氣**, **日本金利**, **日本銀行券**, **京城手形交換**, **海外經濟** [illegible]